TREFFER-Anzeiger

Ausgabe 1/2000 (Nr. 23)

Mitgliederblatt der Schützengilde 1418 zu Bernau e. V.

Erste Jahreshauptversammlung im eigenen Schützenheim

10. Schützenfest der Gilde Bernau

vom 15. bis 16. April 2000

Königsschießen

am 08. April von 10 bis 16 Uhr
am 14. April von 18 bis 20 Uhr

Ergebnisse der Jahreshauptversammlung

Das Versammlungspräsidium:
Andreas Raddatz, Cornelia Laucke, Rolf Gerlach, Detlef Snaga

Zu der am 19. Februar 2000 durchgeführten Jahreshauptversammlung erschienen 42 Mitglieder. Nach der Eröffnung durch den Vereinsvorsitzenden und der Neuaufnahme von 5 Mitgliedern erfolgte der Rechenschaftsbericht des Vorstandes. Hauptinhalt war hier die Bautätigkeit rund ums Vereinshaus und die sich hieraus ergebenden Perspektiven. Ebenfalls vorgestellt wurde der Haushaltsplan 2000 und der 2000er Veranstaltungsplan. Die Entlastung des Vorstandes erfolgte einstimmig, ebenso die Bestätigung des Hauhaltsplanes. Der Veranstaltungsplan erhielt eine Gegenstimme.

Nach der Mittagspause wurden die Satzungsänderungen (siehe Sonderausgabe des *TREFFER*-Anzeiger) diskutiert. Im Mittelpunkt standen hier die Formulierungen betreffs der Umlagenerhebung. Dieser Absatz erhielt bei der Abstimmung dann auch 3 Gegenstimmen und 1 Enthaltung. Alle anderen Änderungen wurden einstimmig beschlossen.

Auch die vorgeschlagenen Änderungen bei den Mitgliedsbeiträgen wurden kontrovers diskutiert - in etwa vom gleichen Personenkreis, der schon Probleme mit der Ausformulierung bei der Umlagenerhebung hatte. Knackpunkt war hier die Frage, ob ungeachtet der recht verschiedenen Einkommen jeder die gleiche Summe zahlen solle, oder ob die im Änderungsvorschlag enthaltene soziale Staffelung beibehalten werden sollte. Letztendlich entschied sich dafür die Mehrheit der Anwesenden, so dass dieser Antrag mit 3 Gegenstimmen und 2 Enthaltungen beschlossen wurde.

Die Wahl der Kassenprüfer und die Verlesung eines Briefes der Ordnungsbehörde betreffs neuer Regelungen bei der Genehmigung von Mehrladewaffen beendete dann die Veranstaltung.

Zum Schluß sei noch den Eltern von Patrick Bengs zu danken, die die fabelhafte Bedienung übernommen hatten.

Die aktuellen Beitragssätze pro Jahr

Normalbeitrag Erwachsene	252 DM
Normalbeitrag Schüler	72 DM
Ermäßigte Beiträge auf Antrag für:	
Ehepaare	396 DM
Rentner	204 DM
Arbeitslose	156 DM
Auszubildende/Studenten	120 DM

Jugendversammlung

Im Vorfeld der Jahreshauptversammlung wurde, wie in den letzten Jahren auch, eine Versammlung der Jugendgruppe durchgeführt. Wir dokumentieren hier Auszüge aus dem Protokoll:

- mit den Bauarbeiten am Vereinsheim ergaben sich neue Möglichkeiten, die Jugendgruppe in die Vereinsarbeit einzubeziehen und damit mehr in das Blickfeld des Gesamtvereins zu bringen. Das diese Möglichkeit nur zögerlich genutzt wurde, hat mehrere Ursachen. Grundproblem ist, dass bei den Bau-Organisatoren die Erkenntnis, das Kinder und Jugendliche nicht auf die gleiche Weise eingesetzt und behandelt werden können wie die Erwachsenen, erst sehr spät einsetzte und eine adäquate (und notwendige!) Betreuung der mitarbeitenden Jugendlichen nur ansatzweise gewährleistet war. Daraus ergaben sich weitere Probleme wie fehlende erwachsene Ansprechpartner für die Jugendlichen, unklare Termin- und Aufgabenstellungen, Leerlaufzeiten während der Arbeit und auch die eine oder andere arbeitsschutzrechtliche Unklarheit. Das dies für die Jugendlichen wenig motivierend war und auch nicht unbedingt Eigeninitiative förderte liegt auf der Hand.

- Bis zum heutigen Tag wurden folgende Arbeitsstunden geleistet:

+ Andreas Raddatz	51
+ Marten Hübler	48
+ Thomas Petroll	27
+ Patrick Bengs	32
+ Steffen Kliefoth	44
+ Gunther Rieck	10
+ Alexander Möbius	23
+ Sebastian Leeske	10

- an eigenständigen Maßnahmen wurden durchgeführt: Durchführung eines Trainingslagers über 4 Tage auf Rügen; Ende Dezember 99 gabs ein „Neujahrsbaden“ in Berlin mit anschließendem Videonachmittag beim Jugendleiter

- an Maßnahmen der Schützengilde waren wir in diesem Jahr bei der Vor- und Nachbereitung und mit einzelnen Jugendlichen auch bei der Durchführung des Landesschützentages beteiligt.

- **Sport-Statistik - Klammerwerte vom Vorjahr**

Es wurde durchgeführt: Training Luft: 46x (58x); KK-Training: 15x (25x)

+ Wir beteiligten uns an 13 (15) Wettkämpfen, bei denen folgende Platzierungen (nur die ersten 3) erzielt wurden: 10x (3x) den ersten, 7x (5x) den zweiten, 5x (3x) den dritten Platz in der Einzelwertung

Vier von diesen Erstplatzierungen wurden von Silvio errungen, der uns vermutlich in diesem Jahr nicht mehr zur Verfügung steht, er war 99 auch der einzigste Starter bei den Deutschen Meisterschaften. Geändert hat sich auch nichts im Ausstattungsgrad mit Waffen/Ausrüstung. Diese ist nach wie vor gerade noch ausreichend. So fehlen im Gewehrbereich Schießjacken und im Pistolenbereich ist bis auf die vom Jugendleiter privat zur Verfügung gestellte Waffe (die teilweise in Vierfachbelegung geschossen wird) keine wirklich wettkampffähige Waffe vorhanden. Durch eine Mischfinanzierung über die Jugendgruppe/Jugendleiter und Sportlerselbstbeteiligung konnte für Patrick eine komplette Schießbekleidung des untersten Preisniveaus (ca. 400 DM) neu gekauft werden.

- die Situation unserer Trainingsstätte hat sich im Berichtszeitraum mit dem Umzug ins Vereinsheim positiv verändert. Konkrete Erfahrungen liegen hier durch die Kürze der Zeit noch nicht vor.

- die Wettkampfkosten wurden auch im vergangenen Jahr weitestgehend vom Verein übernommen, wobei sich diese durch die gebremste Wettkampfteilnahme in Grenzen hielten.

- Nach eingehender Diskussion über den Eigenanteil der Jugendgruppe am „Projekt Vereinshaus“ wird der Vorschlag erarbeitet, freiwillig eine monatliche Grundreinigung (ohne Fenster) des Schiessstandes zu übernehmen, wenn die materiellen Voraussetzungen (mehrere Wischgarnituren, Staubsauger) dafür vorliegen.

Abstimmung (offen): 7 dafür, keine Gegenstimmen, keine Enthaltungen

Festprogramm zum 10. Schützenfest

Samstag, 15.04.2000

08.00 Uhr	Treffen der Gildenmitglieder zum Aufbau der Festzelte Einrichtung der Räumlichkeiten u.ä.
10.00 Uhr	Stellen zum Festumzug am Steintor - Bernau
10.30 Uhr bis 11.30 Uhr	Eröffnungssalut der Sgi 1418 zu Bernau Festumzug durch die Stadt Bernau zum Vereinsquartier (Brüderstr., Breitestr., Brauerstr., Berlinerstr.,Heinersdorferstr., Viehtrift)
11.30 Uhr	Einmarsch am neuen Schützenquartier mit Eröffnung des Schützenfestes, Eröffnungssansprache und Ehrensalut Platzkonzert mit dem Fanfarenzug Eberswalde
ab 12.00 Uhr bis 15.00 Uhr	Königsschießen des Barnimer Schützenbundes
ab 12.00 Uhr bis 17.00 Uhr	offene Schießwettbewerbe für Bürger u. Gäste der Stadt und Gilde
13.00 Uhr bis 17.00 Uhr	Wettkämpfe der Bernauer Briganten, der Helene - Bogenschützen, Bernauer Sänger, hist.Armbrustschießen, Kinderprogramm u.v.a.
19.00 Uhr bis gegen 00.00 Uhr	Großer Schützenball für jedermann mit Krönung der bis Majestäten des Barnimer Schützenbundes und der Schützengilde 1418 zu Bernau (Eintrittskarten für Ball und Tombola über Frau C. Laucke, Schatzmeisterin, Tel. 8355, zu 30.00 DM erhältlich)

Sonntag, 16.04.2000

10.00 Uhr	Treffen zum Frühschoppen mit neuen Schützenkönigen und Gästen
bis 16.00 Uhr	offene Schießwettbewerbe für jedermann

Termine

Vereinsmeisterschaften KK-Gewehr, Freie Pistole

am Sonnabend, dem 29. April in Berlin-Schönholz (geplant)

Vereinsmeisterschaften KK-Sportpistole

am Dienstag, dem 25. April von 19 bis 21 Uhr in Werneuchen (geplant)

Kreismeisterschaften KK-Disziplinen

25-Meter-Disziplinen (Sportpistole)
am Sonnabend, dem 6. Mai in Werneuchen;
50-Meter-Disziplinen (Gewehr, Freie Pistole)
am Sonntag, dem 7. Mai in Eberswalde

Kreismeisterschaften Wurfscheibe Trap

am Sonnabend, dem 3. Juni in Frankfurt/Oder

Wettkampfergebnisse

Landesmeisterschaften Luftpistole/ Luftgewehr

Senioren Luftgewehr

10.	Platz	Chmiel	Günter	289 Ringe
12.	Platz	Gerlach	Rolf	269 Ringe

Altersschützen Luftpistole

7.	Platz	Laucke	Klaus	358 Ringe
19.	Platz	Berg	Erhard	345 Ringe
28.	Platz	Trill	Friedhelm	318 Ringe

Altersdamen Luftpistole

5.	Platz	Laucke	Cornelia	313 Ringe

Jugend Luftgewehr

Vizelandesmeister		Bengs	Patrick	362 Ringe

Jugend Luftpistole

12.	Platz	Möbius	Alexander	340 Ringe

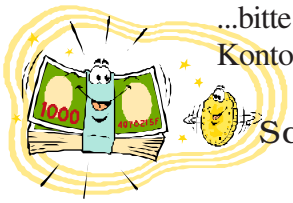

...bitte für Beitragszahlungen folgendes Konto verwenden:

Schützengilde Bernau
Kto: 3180002530
BLZ: 17052000
Sparkasse Barnim

Hier die nächsten Termine der monatlichen Treffs im Vereinsquartier: 26. April; 31. Mai; 28. Juni; 26. Juli

Regelmäßige Öffnungszeit des Vereinshauses:
Dienstags, 18 bis 21 Uhr

Wir gratulieren folgenden Gildenmitgliedern recht herzlich am

14. 3. Runger, Marco	(*30 Jahre alt*)
23. 3. Plettenberg, Krzysztof	(53 Jahre alt)
24. 3. Kiele, Ronald	(47 Jahre alt)
27. 3. Bärwald, Detlef	(47 Jahre alt)
27. 3. Schimming, Gerhard	(59 Jahre alt)
29. 3. Ravera, Giovanni	(61 Jahre alt)
31. 3. Schultze, Rüdiger	(45 Jahre alt)
2. 4. Bach, Gerhard	(55 Jahre alt)
2. 4. Eccarius, Bernd	(45 Jahre alt)
5. 4. Kürbis, Jörg	(47 Jahre alt)
6. 4. Wodke, Dieter	(*40 Jahre alt*)
7. 4. Sarnes, Matthias	(44 Jahre alt)
20. 4. Markwart, Siegfried	(*60 Jahre alt*)
21. 4. Buder, Beate	(22 Jahre alt)
23. 4. Kaatz, Rudi	(61 Jahre alt)
30. 4. Deutschmann, Eberhard	(58 Jahre alt)
1. 5. Ronnger, Mario	(32 Jahre alt)
3. 5. Czikowski, Nadine	(25 Jahre alt)
11. 5. Damm, Manfred	(59 Jahre alt)
13. 5. Stegemann, Heinz-Erwin	(41 Jahre alt)
15. 5. Schönau, Thomas	(51 Jahre alt)
16. 5. Thom, Christian	(23 Jahre alt)
23. 5. Trill, Friedhelm	(47 Jahre alt)
24. 5. Banner, Christian	(32 Jahre alt)
31. 5. Petroll, Peter	(49 Jahre alt)
2. 6. Radtke, Werner	(64 Jahre alt)
2. 6. Zimmer, Klaus-Peter	(42 Jahre alt)
3. 6. Müller, Bernhard	(46 Jahre alt)
3. 6. Petroll, Bärbel	(41 Jahre alt)
10. 6. Werner, Ulrich	(44 Jahre alt)
12. 6. Krause, Detlev	(44 Jahre alt)
13. 6. Gerlach, Rolf	(59 Jahre alt)
23. 6. Hübler, Marten	(22 Jahre alt)
24. 6. Balzar, Werner	(63 Jahre alt)
1. 7. Kohlberg, Verena	(23 Jahre alt)
1. 7. Krause, Manuela	(35 Jahre alt)
13. 7. Schönfeldt, Günter	(55 Jahre alt)
15. 7. Hoffmann, Bernd	(51 Jahre alt)
15. 7. Sennewald, Uwe	(38 Jahre alt)
18. 7. Herzig, Siegfried	(45 Jahre alt)
26. 7. Berg, Erhard	(*50 Jahre alt*)

zum Geburtstag!

Impressum

Herausgeber: Jugendgruppe der Schützengilde 1418 zu Bernau
V.i.S.d.P.: Andreas Raddatz, Dettelbacher Weg 25, 13189 Berlin
*Auflage: 95 Ex. ** Redaktionsschluß 06. 04. 2000*
Redaktionsschluß der nächsten Ausgabe am 14. 06. 2000
Der TREFFER-Anzeiger erscheint (normalerweise) alle 2 Monate