TREFFER-Anzeiger

Ausgabe 3/2008 (Nr. 50)

http://www.schuetzengilde1418.de

Mitgliederblatt der Schützengilde 1418 zu Bernau e. V.

Einladung

zur Jahreshauptversammlung

am Samstag, 28.02.2009 um 09.30 Uhr
(Einlass ab 09:00 Uhr)

Vereinshaus der SGi 1418 zu Bernau,
An der Viehtrift 11, 16321 Bernau

Bitte in Schützenkleidung erscheinen !!

Vorläufige Tagesordnung:

09.30Uhr bis 11.30 Uhr

- ⇒ **Begrüßung**
- ⇒ **Neuaufnahmen**
- ⇒ **Rechenschaftsbericht des Vorstandes**
- ⇒ **Rechenschaftsbericht des Schatzmeisters u. des Sportwartes**
- ⇒ **Bericht Kassenprüfer**
- ⇒ **Pause ca. 15 Min. (ab ca. 10.45 Uhr)**
- ⇒ **Ehrungen und Auszeichnungen**
- ⇒ **Vorstellung Jahres- und Haushaltsplan 2009**
- ⇒ **Anträge an die Jahreshauptversammlung**
- ⇒ **Satzungsänderungen**

11.30 Uhr bis 12.15 Uhr Mittagspause + Fototermin

12.15 Uhr bis ca. 14.00 Uhr

- ⇒ **Aussprache zu den Berichten u. zu den Plänen**
- ⇒ **Beschlussfassung und Entlastung des Vorstandes**
- ⇒ **Wahl des neuen Vorstandes**
- ⇒ **Schlusswort des Vorsitzenden**

Gerlach
1. Schützenmeister

Anträge an die Jahreshauptversammlung bedürfen der Schriftform und können gestellt werden...
...als Antrag zur Satzungsänderung bis zum **30. Januar**
...als allgemeiner Antrag bis zum **12. Februar**

zu Händen des Vorstandes

590 Jahre Schützengilde 1418 zu Bernau

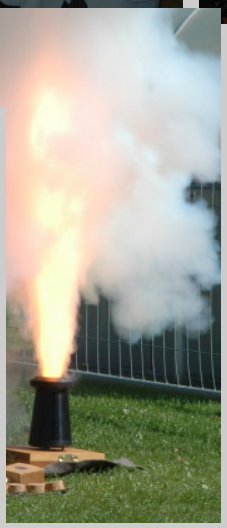

Wettkampfrückblicke

Für ihren jährlichen Turmbau sind die Bernauer bei den Offenen Uckermärkischen Meisterschaften in Schwedt schon berühmt und auch ein bissl berüchtigt. Zugegeben - es war dieses Jahr auch ein besonders hohes Exemplar, dass die 16-köpfige Delegation der Bernauer Schützengilde an zwei Wettkampftagen mit den erreichten Pokalen für 14 erste Plätze und etlichen Medaillen für zweite und dritte Plätze zusammen bauen konnte. Den Wanderpokal errang wieder der mit der Luftpistole für Bernau startende Torsten Rexin.

Zum Abschied erklärte der Schwedter Küchenchef, „so etwas“ nächstes Jahr verhindern zu wollen. Nun, wir werden sehen...

Der Vorstand wünscht allen Mitgliedern ein...

Frohes Neues Jahr

...und da auch dieses Jahr wieder in den ersten Monaten etliche Zahlungen durch den Verein zu leisten sind, nachfolgende Erinnerung:

Auf der Jahreshauptversammlung 2008 wurde beschlossen, dass der Mitgliedsbeitrag **im ersten Quartal des Jahres**, also bis zum 31. März, zu zahlen ist. Ausnahmen, wie z.B. Ratenzahlung oder spätere Zahlungen sollten mit dem Schatzmeister abgestimmt werden.

Wir bitten dringend darum, diesen Termin einzuhalten!

Jugend

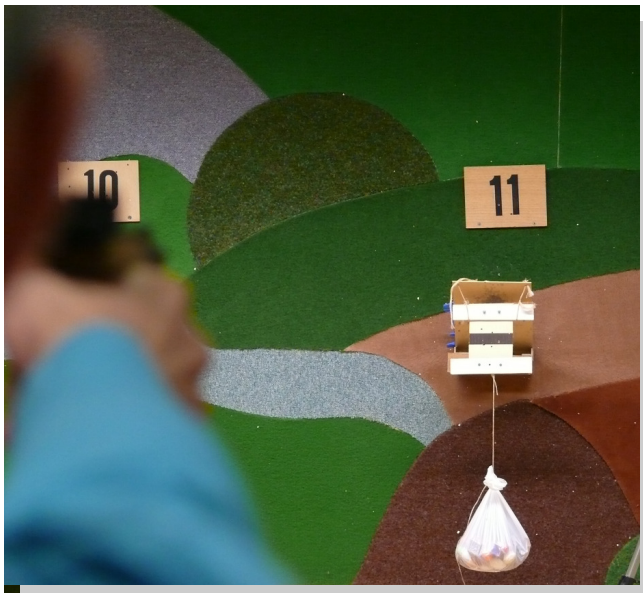

Selten sieht man sie so komplett - aber das Weihnachtsschießen wollte sich von der Jugendgruppe der Schützengilde 1418 zu Bernau dann doch keiner entgehen lassen. Schließlich ist das das einzige Schießen, bei dem jeder ein bissl gewinnt. Und eben nicht nur an Erfahrung.

Nach dem jeder in seiner Disziplin eine komplette Scheibe mit Schüssen durchtrennen musste, um an die begehrten und mit allerlei Leckereien gefüllten Weihnachtsbeutel zu kommen, gabs dann vom Weihnachtsmann spendierten Kakao und Kuchen.

Termine

Vereinsmeisterschaften Luft
am 23. und 24. Januar
in der Schützengilde Bernau

Vorderladerschießen
am 24. Januar
in der Schützengilde Bernau

Grüne-Woche-Schießen
am 24. und 25. Januar in Berlin

Kappen-Schießen (LG-Auflage)
am 31. Januar in Werneuchen

Kreismeisterschaften Auflage
am 12. und 14. Februar in Eberswalde

Kreismeisterschaften LG / LP
am 15. Februar in Bernau

10. Potsdam-Cup
13. bis 15. Februar in Potsdam

Faschingsschießen
am 24. Februar in Bernau

Mitgliedsbeiträge

	Beitragsart	Beitrag
Aufnahmegebühr normal		103,00 €
Aufnahmegebühr Jugend		36,00 €
Beitrag	Normal Erwachsene	129,00 €
	Normal Schüler	37,00 €
ermäßigt auf Antrag:	Ehepaare	203,00 €
	Rentner	106,00 €
	Arbeitslose	80,00 €
	Studenten/Azubis	62,00 €

...bitte für Beitragszahlungen folgendes Konto verwenden:

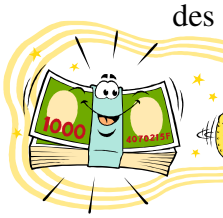

Schützengilde Bernau
Kto: 3180002530
BLZ: 17052000
Sparkasse Barnim

Hier die nächsten Termine des monatlichen Info-Abends im Vereinsquartier:
28. Januar, 25. März, 29. April, 27. Mai

Wir gratulieren folgenden Gildenmitgliedern recht herzlich

Norbert	Flatau	am	06.01.	zum	77 sten
Hans-August	Dittmann	am	09.01.	zum	63 sten
Dirk	Reczka	am	17.01.	zum	57 sten
Günter	Kästner	am	24.01.	zum	57 sten
Sylvia	Henning	am	29.01.	zum	52 sten
Tino	Tschersich	am	19.01.	zum	44 sten
Tom	Dumke	am	20.01.	zum	16 ten
Reinwald	Schulze	am	14.02.	zum	69 sten
Siegfried	Schneider	am	08.02.	zum	59 sten
Siegfried	Aumann	am	12.02.	zum	59 sten
Jan	Jakob	am	02.02.	zum	54 sten
Detlef	Snaga	am	16.02.	zum	51 sten
Andreas	Raddatz	am	17.02.	zum	**50 sten**
Ute	Wolf	am	09.02.	zum	46 sten
Giovanni	Ravera	am	29.03.	zum	**70 sten**
Wolfgang	Plietzsch	am	15.03.	zum	66 sten
Heinz-Jürgen	Richter	am	14.03.	zum	65 sten
Krzysztof	Plettenberg	am	23.03.	zum	62 sten
Ronald	Kiele	am	24.03.	zum	56 sten
Rolf	Albrecht	am	17.03.	zum	55 sten
Jens-Christian	Hoffmann	am	25.03.	zum	32 sten
Robert	Neumann	am	11.03.	zum	17 ten
Phillipp	Knoll	am	20.03.	zum	17 ten
Eckhard	Krüger	am	02.04.	zum	77 sten
Adolf	Rumsch	am	10.04.	zum	74 sten
Harald	Frank	am	08.04.	zum	**70 sten**
Rudi	Kaatz	am	23.04.	zum	**70 sten**
Siegfried	Markwart	am	20.04.	zum	69 sten
Gerhard	Bach	am	02.04.	zum	64 sten
Bernd	Eccarius	am	02.04.	zum	54 sten
Matthias	Sarnes	am	07.04.	zum	53 sten
Klaus	Bartkoviak	am	16.04.	zum	53 sten
Frank	Reuter	am	09.04.	zum	48 sten
Heike	Raths	am	08.04.	zum	47 sten
Liane	Marx	am	07.04.	zum	46 sten
Beate	Phillipp	am	21.04.	zum	31 sten

Geburtstag!

Impressum
Herausgeber: Jugendgruppe der Schützengilde 1418 zu Bernau
V.i.S.d.P.: Andreas Raddatz, Dettelbacher Weg 25, 13189 Berlin
*Auflage: 110 Ex. ** Redaktionsschluss 29. 12. 2008*